AU CAFé DES LECTURES 08.06.2018

Ont participé :
Joëlle, Brigitte et Brigitte, Jacqueline, Valerie, Nathalie, Denise et Fabienne

Rien ne s'oppose à la nuit de Delphine de Vigan chez Lattès

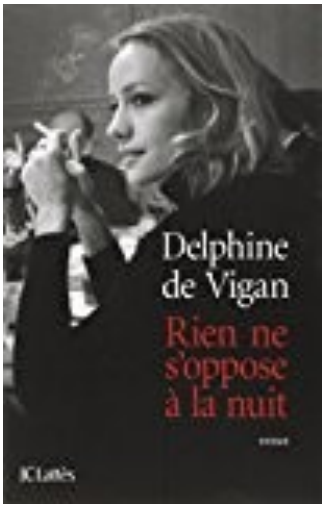

Très beau texte autobiographique de Delphine De Vigan.

L'auteur nous livre le portrait de sa mère et les secrets de famille qui ont fait qu'elle a eu une enfance difficile.

Un texte très beau, bouleversant.

Lettres à Anne 1962 - 1995 de François Mitterrand chez Gallimard

En 1962, François Mitterrand rencontre Anne Pingeot. Jusqu'à sa mort en 1996, il entretient une correspondance avec elle. Une correspondance très riche, des lettres d'amour mais aussi une plongée dans la politique française des années 1980. Et bien sûr une belle plume, beaucoup de références, une belle correspondance -ou on ressent la caractère des deux personnes. A Découvrir !!

France Culture propose des entretiens avec Anne Pingeot, voici le lien pour y accéder

https://www.franceculture.fr/emissions/voix-nue/anne-pingeot-la-discrete-revelee-15-jeune-fille-en-voie-demancipation

Petit Pays de Gael Faye chez Grasset

Gael Faye vivait au Burundi quand on eu lieu les massacres du Rwanda. De mère Rwandaise et de père Français, Gael Faye, enfant, vit ce drame de l'intérieur. Dans son langage poétique, il raconte de son point de vue d'enfant , les engrenages du mal. Il raconte aussi l'enfance, les jeux dans la rue, les copains de jeu et en arrière plan la violence qui couve et qui éclate. Un livre très attachant.

Lien vers son clip « Petit Pays »

https://www.youtube.com/watch?v=XTF2pwr8lYk

Le fil à recoudre les âmes de JJ Greif à l'école des Loisirs

Dans les années 40 aux USA, la communauté d'immigrés Japonais est envoyée dans des camps dans le désert après les évènements de Pearl Harbor, de peur que certains d'entre eux soient des espions...Un jeune garçon enfermé dans ce camp, entame une correspondance avec une de ces professeurs, il lui raconte la vie dans ce camp. Les conditions de vie sont très difficiles, la famille décide de regagner le Japon et s'installe près de Hiroshima.

Une sacré Mamie, série Manga de 11 volumes de Y Shimada et Saburo Ishi kawa chez Delcourt

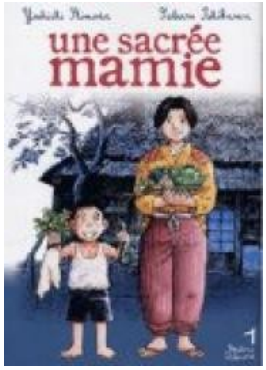

Autobiographique, fable philosophique sur le sens de la vie, l'amitié, l'enfance, la richesse et la pauvreté. Il y a tellement de belles choses dans cette série Manga qui se destine aux enfants mais en fait les lecteurs adultes y trouvent tout à fait leur compte. C'est l'enfance de Tokunaga aux côtés de sa Grand-mère. Pleine de joie et de bonne humeur aux couleurs de l'enfance malgré une grande pauvreté, Tokunaga ne mange pas à sa faim tous les jours mais sa grand-mère est une magicienne, elle a des solutions tous les problèmes.

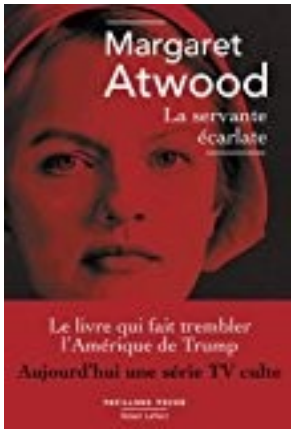

La servante écarlate de Margaret Atwood

Roman dystopique très personnel, psychologique.

Devant la chute drastique de la fécondité, la république de Gilead, récemment fondée par des fanatiques religieux, a réduit au rang d'esclaves sexuelles les quelques femmes encore fertiles. Vêtue de rouge, Defred, " servante écarlate " met donc son corps au service de son Commandant et de son épouse. Le soir, en regagnant sa chambre à l'austérité monacale, elle songe au temps où les femmes avaient le droit de lire, de travailler... En rejoignant un réseau secret, elle va tout tenter pour recouvrer sa liberté. Paru pour la première fois en 1985, La Servante écarlate s'est vendu à des millions d'exemplaires à travers le monde. Devenu un classique de la littérature anglophone, ce roman, qui n'est pas sans évoquer le 1984 de George Orwell, décrit un quotidien glaçant qui n'a jamais semblé aussi proche, nous rappelant combien fragiles sont nos libertés. La série adaptée de ce chef-d'oeuvre de Margaret Atwood, diffusée sous le titre original The Handmaid's Tale, avec Elisabeth Moss dans le rôle principal, a été unanimement saluée par la critique

Terreur de Dan Simmons

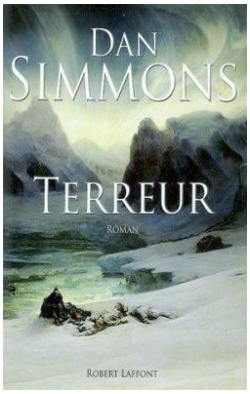

L'auteur s'inspire d'un fait historique : une expédition en arctique en 1848 qui a viré au cauchemar. Un roman d'aventure qui vous glace le sang. A lire absolument !
Une très bonne série a été réalisé à partir de ce roman « The terror » de Ridley Scott

La disparition de Stéphanie Meyer de Joel Dicker chez De Fallois

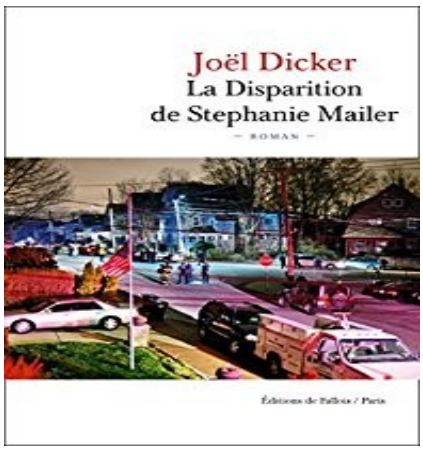

30 juillet 1994. Orphea, petite station balnéaire tranquille des Hamptons dans l'État de New York, est bouleversée par un effroyable fait divers: le maire de la ville et sa famille sont assassinés chez eux, ainsi qu'une passante, témoin des meurtres.
L'enquête, confiée à la police d'État, est menée par un duo de jeunes policiers, Jesse Rosenberg et Derek Scott. Ambitieux et tenaces, ils parviendront à confondre le meurtrier, solides preuves à l'appui, ce qui leur vaudra les louanges de leur hiérarchie et même une décoration.
Mais vingt ans plus tard, au début de l'été 2014, une journaliste du nom de Stephanie Mailer affirme à Jesse qu'il s'est trompé de coupable à l'époque.
Avant de disparaitre à son tour dans des conditions mystérieuses.

Qu'est-il arrivé à Stephanie Mailer ?
Qu'a-t-elle découvert ?
Et surtout: que s'est-il vraiment passé le soir du 30 juillet 1994 à Orphea ?

Un livre qui évoque des sentiments différents selon le/la lecteur. Certains l'ont trouvé un peu trop tiré par les cheveux et complètement invraisemblable, d'autres plutôt très bien mené… A lire !!!

Philosophie Magazine

Denise présente la revue « Philosophie ». Nous avons des exemplaires à prêter au groupe avant de décider si la médiathèque prend un abonnement.